



Lubovnianska nemocnica, n. o.
Obrancov mieru 3, 064 01 Stará Lubovňa



VÝROČNÁ SPRÁVA ROK 2015

MUDr. Peter Bizovský, MPH
riaditeľ LN, n.o.

Obsah

Základné údaje o neziskovej organizácii

- História
- Zakladatelia Ľubovnianskej nemocnice, n.o.
- Názov a sídlo
- Predmet činnosti
- Orgány neziskovej organizácie
- Organizačná štruktúra
- Manažment Ľubovnianskej nemocnice, n.o.

Činnosť neziskovej organizácie v roku 2015

Základné údaje k 31.12.2015

Investície v roku 2015

Správa o hospodárení v roku 2015

- Hospodárske a finančné ukazovatele

Ciele neziskovej organizácie pre rok 2016

Správa nezávislého audítora

Účtovná závierka k 31.12.2015

- Súvaha
- Výkaz ziskov a strát

Dotácie a dary

Základné údaje o neziskovej organizácii

História

Lubovnianska nemocnica, n.o. vznikla 1.10.2005, ako nástupnícky subjekt Nemocnice s poliklinikou Stará Ľubovňa, príspevková organizácia.

LN, n.o. je právnym nástupcom (univerzálnym sukcesorom) príspevkovej organizácie Nemocnica s poliklinikou Stará Ľubovňa, ktorej zriaďovateľom bol Prešovský samosprávny kraj. Nezisková organizácia je právnym nástupcom všetkých:

- práv a záväzkov z pracovnoprávných vzťahov,
- know how (duševného vlastníctva),
- záväzkov a pohľadávok, ktoré vznikli NsP z dodávateľských vzťahov

Zakladatelia Ľubovnianskej nemocnice, n.o.

Prešovský samosprávny kraj, Námestie mieru č.2, 080 01 Prešov

a

Mesto Stará Ľubovňa, Obchodná č., 064 01 Stará Ľubovňa

Názov a sídlo

Lubovnianska nemocnica, n. o.

Obrancov mieru 3, 064 01 Stará Ľubovňa

Kontakt: tel.: 052/4317215
fax: 052/4321367
e-mail: sekretariat@nspsl.sk, www.nspsl.sk

Zapísaná v registri neziskových organizácií pod číslom: OVVS-119/2005-NO

IČO: 37 886 851

Predmet činnosti

Všeobecná nemocnica - poskytovanie ambulantnej, ústavnej zdravotnej starostlivosti s lekárskej starostlivosti v rozsahu:

- všeobecná ambulantná starostlivosť
- špecializovaná ambulantná starostlivosť
- samostatné zariadenia spoločných vyšetrovacích a liečebných zložiek
- ústavná zdravotná starostlivosť
- dopravná služba

Orgány neziskovej organizácie

Správna rada

Správna rada je najvyšším orgánom neziskovej organizácie, ktorý rozhoduje najmä o rozpočte neziskovej organizácie, schvaľuje ročnú účtovnú závierku a výročnú správu o činnosti a hospodárení, rozhoduje o použití zisku a úhrade strát vrátane určenia spôsobu ich vyporiadania najneskôr do skončenia nasledujúceho účtovného obdobia, rozhoduje o zrušení, zlúčení, splynutí alebo rozdelení neziskovej organizácie, podáva návrhy na zmeny zapisovaných skutočností v registri, volí a odvoláva riaditeľa, volí a odvoláva členov dozornej rady, schvaľuje právne úkony týkajúce sa nehnuteľného majetku, rozhoduje o zmenách v štatúte, rozhoduje o obmedzení práva riaditeľa konať v mene neziskovej organizácie

Zloženie Správnej rady

Zástupcovia PSK:

Ing. Peter Sokol	- predseda SR
Ing. Jozef Kandráč	- člen SR
Mgr. Rudolf Žiak	- člen SR

Zástupca Mesta Stará Ľubovňa: JUDr. Milan Knapík - člen SR

Zástupca ĽN, n.o.: Doc. MUDr. František Valášek, CSc. - člen SR

Dozorná rada

Dozorná rada je kontrolný orgán neziskovej organizácie, ktorý dohliada na jej činnosť. O výsledkoch svojej činnosti bezodkladne informuje Správnu radu a predkladá jej návrhy na rozhodnutie o nevyhnutných opatreniach na odstránenie zistených nedostatkov.

Zloženie Dozornej rady

Zástupcovia PSK:

MUDr. Andrej Havrilla	- predseda DR
JUDr. Anna Aftanasová	- člen SR

Zástupca Mesta Stará Ľubovňa: MUDr. Ján Laskovský - člen SR

Organizačná štruktúra

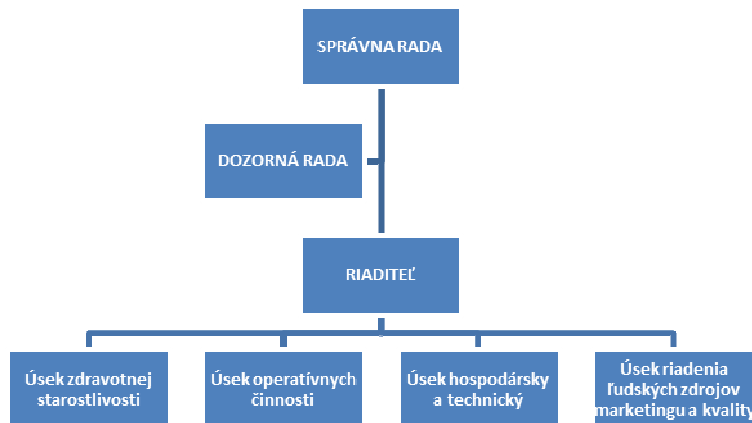

Manažment Ľubovnianskej nemocnice, n.o.

Riaditeľ

MUDr. Peter Bizovský, MPH

bizovsky@nspsl.sk

Námestník riaditeľa pre hospodársko technický úsek, zástupca riaditeľa ĽN, n.o.

Ing. Jaroslav Marinčín

marincin@nspsl.sk

Námestník riaditeľa úseku riadenia ľudských zdrojov, kvality a marketingu

Ing. Juraj Sroka, MBA

sroka@nspsl.sk

Námestníčka riaditeľa pre ošetrovateľskú starostlivosť

PhDr. Anna Mačugová

macugova@nspsl.sk

Činnosť neziskovej organizácie v roku 2015

LN, n.o. poskytuje liečebno-preventívnu starostlivosť pre takmer 53 tisíc. obyvateľov okresu Stará Ľubovňa nachádzajúceho sa v regióne Prešovského samosprávneho kraja.

LN, n.o. je lôžkovým zdravotníckym zariadením – všeobecná nemocnica. Poslanie LN, n.o., zabezpečovanie liečebno-preventívnej starostlivosti, je naplňované. Nezisková organizácia vychádza z pragmatických potrieb regiónu. Dostupnosť liečebno-preventívnej starostlivosti s primeranou kvalitou na požadovanej úrovni je samozrejmosťou. Na poskytovanie zdravotnej starostlivosti v LN, n.o. nadväzuje spolupráca s vyššími a špecializovanými zdravotníckymi zariadeniami v rámci kraja i celého Slovenska. Činnosť LN, n.o. sa tak stala komplexnou a zabezpečuje zdravotnícku starostlivosť o obyvateľov v plnom rozsahu.

Lôžkové oddelenia:

Detské oddelenie:

hospitalizujeme deti na základe odporúčania detského obvodného lekára, RLP lekára, ev. iného odborného lekára. Vykonávame diagnostiku a liečbu ochorení dýchacieho, tráviaceho, uropoetického traktu. Detské oddelenie je prístrojovo vybavené pre 24 hodinový monitoring dieťaťa s možnosťou sledovania, diagnostiky a liečby akútnych stavov vyžadujúcich ústavnú starostlivosť. Taktiež s možnosťou doprodu a hospitalizácie na nadštandardných izbách.

Interné oddelenie:

doménou sú choroby vnútorných orgánov, ktoré vyhľadáva, diagnostikuje a lieči. Venuje sa aj chorobám a chorobným príznakom, ktoré sú nejasné, skryté, alebo postihujú celé orgánové systémy. Vnútorné lekárstvo je odbor konzervatívny, aj keď v súčasnosti používa vo svojej práci najmä diagnostické aj postupy tzv polo-invazívne, alebo aj invazívne v súlade s technickým a vedeckým pokrokom, a potrebami pacienta.

Štruktúra pracoviska

jednotka intenzívnej starostlivosti (JIS)

lôžka s nadštandardnou výbavou na samostatných izbách

štandardné lôžka, ktoré sú umiestnené na piatich dvojlôžkových a desiatich trojlôžkových izbách, tieto sú členené ešte na mužskú a ženskú časť.

Oddelenie má ďalej

endoskopické pracovisko

pracovisko funkčnej diagnostiky

pracovisko ultrazvukovej diagnostiky

Oddelenie všeobecnej a úrazovej chirurgie:

Nosným programom vo všeobecnej chirurgii sú laparoskopické operácie. Vykonávame laparoskopické operácie žlčníka, slepeho čreva, slabínových prietrží, hrubého čreva a konečníka, diagnostické laparoskopické výkony.

Onkologické operácie tvoria predovšetkým operácie žalúdka, hrubého čreva a konečníka. Do spektra viscerálnej chirurgie patria na našom oddelení aj operácie štítnej žľazy, operácie pre benigne ochorenia konečníka (hemoroidy, fisúry).

V indikovaných prípadoch používame pri operáciách hemoroidov stapler, tzv. Longova metóda.

Cievne operácie predchádza dôkladné ultrazvukové (Doppler) vyšetrenie. Najčastejšou operáciou sú operácie krčových žíl, ktoré vykonávame pomocou lasera. Pri akútnych cievnych uzáveroch na končatinách robíme embolektómie, event. bypassové

operácie. Pre dialyzovaných pacientov zabezpečujeme venózne prístupy zakladaním a-v fistúl, alebo zavedením centrálného katétra.

Traumatologické operácie tvoria predovšetkým operácie zlomenín končatín. Najčastejšou operáciou sú operácie horného konca stehennej kosti (tzv. zlomeniny krčka). Na stabilizáciu týchto zlomenín používame trochanterický, event. rekonštrukčný klínek, pri vnútrokĺbových zlomeninách spongiózne skrutky, alebo implantujeme cervikokapitálnu endoprotézu.

Diafyzárne zlomeniny dlhých kostí stabilizujeme intramedulárnou osteosyntézou u dospelých zaisteným klincovaním, u detí elastickou stabilizáciou Prevotovými prútmí. V indikovaných prípadoch používame vonkajší fixátor (otvorené zlomeniny, zlomeniny zápästia).

Vykonávame artroskopické operácie kolenného kĺbu. Artroskopicky ošetrujeme menisky, chrupavku pomocou koblátora, vykonávame plastiky predného skríženého väzu kolena.

Gynekologicko-pôrodnické oddelenie:

Pôrodníctvo:

Úplná psychoprofylaktická príprava tehotných na pôrod, vrátane prípravy otcov, kvalitná sonografická diagnostika.

Pôrody v epidurálnej analgézií počas celých 24 hodín.

Účasť manžela, alebo blízkej osoby pri pôrode, aj pri cisárskom reze, ktoré sú väčšinou realizované v spinálnej anestézii.

Možnosť využitia jednej z dvoch nadštandardne vybavených izieb.

Gynekológia:

Všetky druhy laparoskopických diagnostických a operačných výkonov, diagnostika a liečba sterilít.

Diagnostická aj operačná hysteroskopia.

Celá paleta gynekologických operácií.

Komplexná diagnostika a operačná liečba ochorení prsnej žľazy

OAIM - Oddelenie anestéziológie a intenzívnej medicíny:

Oddelenie svojou činnosťou v oblasti anestéziológie, resuscitácie a intenzívnej medicíny ovplyvňuje všetky odbory nemocnice.

Anestéziológia

Neustále dochádza k narastaniu anesteziologických výkonov. Spôsob vedenia anestézie je rôznorodý v závislosti od operačného výkonu. Posledné roky stúpa počet centrálnych regionálnych blokad a periférnych nervových blokad.

Spôsoby vedenia anestézií:

celková anestézia inhalačná

celková anestézia doplňovaná

OTI, laryngeálna maska, tvárová maska

totálna intravenózna anestézia

kombinovaná anestézia

epidurálna anestézia

subarachnoidálna anestézia

kombinovaná epidurálna a subarachnoidálna anestézia

blokada brachiálneho plexu hornej končatiny

Intenzívna starostlivosť

Poskytujeme základnú a rozšírenú neodkladnú resuscitáciu pacientom všetkých oddelení nemocnice. Hospitalizuje pacientov so život ohrozujúcimi problémami vyžadujúcich urgentnú pozornosť, pacientov s vysokým rizikom vzniku komplikácií.

Prevádza umelú pľúcnu ventiláciu, kanyláciu centrálnej žily, kanyláciu artérie, hrudnú drenáž, externú stimuláciu srdca, neinvazívne a invazívne merania tlaku krvi, meranie srdcového výdaja, merania vnútrobrušného tlaku.

Oddelenie dlhodobó chorých (ODCH):

Na ODCH poskytujeme zdravotnú starostlivosť a liečbu chronicky chorým pacientom. Na oddelenie sa prekladajú pacienti z akútnych lôžok, ak to ich zdravotný stav vyžaduje, alebo sú prijímaní priamo od praktických a odborných lekárov.

Neurologické oddelenie:

Neurológia je základný medicínsky odbor, ktorý sa zaoberá všetkými aspektami (prevenciou, diagnostikou, liečbou, posudzovaním a výskumom) :

- ochorení nervového (centrálneho i periférneho) systému s výnimkou tých, ktoré sú v dôsledku prevažujúcich porúch psychickej činnosti doménou psychiatrie,
- systémovými ochoreniami svalov ,
- poruchou funkcie zmyslových orgánov a žliáz s vnútornou sekréciou, ak sa prejavujú nervovými príznakmi
- vertebrogénnymi ochoreniami, u ktorých je súčasne poškodený nervový systém, prípadne u ktorých hrá významnú úlohu v patogenéze porucha nervového systému.

Okruh ochorení neurologických pacientov:

- cievne ochorenia mozgu a miechy (ischémie mozgu a miechy, intrakraniálne krvácania, subarachnoidálne krvácanie)
- vertebrogénne ochorenia
- ochorenia periférnych a mozgových nervov
- ochorenia svalov (myopatie, svalové dystrofie, myotónie, myasténia)
- bolesti hlavy a záchvatové ochorenia mozgu (migréna, epilepsia, synkopy, tetania, vertigo)
- neoplastické ochorenia mozgu a miechy (primárne i sekundárne nádory mozgu a miechy, paraneoplastické ochorenia CNS) - v spolupráci s onkológiou a neurochirurgiou
- degeneratívne ochorenia nervového systému (Alzheimerova choroba, Amyotrofická laterálna skleróza, Parkinsonova choroba, ataxie)
- zápalové a infekčné ochorenia nervového systému (diagnostika meningitídy, encefalitídy, Creutfeld-Jacobova choroba, parazitárne ochorenia) - v spolupráci s infekčným odd.
- imunitne podmienené ochorenia nervového systému (polyradikuloneuritída Guillain-Barré, myastenia gravis, dematomyozitída, sclerosis multiplex)
- hraničné neuro-psychiatrické stavy, predelirantné stavy somatické, alkoholické, pozáchvatové
- traumatické poškodenia mozgu a miechy (diagnostika) - v spolupráci s traumatolog. odd.
- získané metabolické a toxické poškodenia nervového systému

Úsek zdravotnej starostlivosti /ZS/

Formy poskytovania ZS :

- a) **ambulantná starostlivosť,**
 - 1. všeobecná
 - 2. špecializovaná
- b) **ústavná zdravotná starostlivosť,**
 - všeobecná nemocnica
- c) **lekárska starostlivosť,**
- d) **služby súvisiace so zdravotnou starostlivosťou**
 - a) oddelenie liečebnej výživy a stravovania /OLVaS/
 - b) referát zdravotnej štatistiky
 - c) oddelenie dopravnej služby

Ambulantná starostlivosť /AS/

Všeobecná:

- ambulancia LSPP výjazdová – dospelých
- ambulancia LSPP výjazdová – deti
- ambulancia LSPP pre dospelých
- ambulancia LSPP detská
- ambulancia LSPP stomatologická

Špecializovaná:

- onkologická ambulancia /úv.1,00/
- chirurgická ambulancia I /úv.1,00/
- chirurgická ambulancia II /úv.0,50/
- interná ambulancia II. /úv.1,00/
- príjmová amb. pri internom odd. /úv.0,20/
- ambulancia FBLR I. /úv.1,00/
- ambulancia FBLR II. /úv.1,00/
- neurologická ambulancia /úv.1,00/
- ORL ambulancia I /úv.1,00/
- ORL ambulancia II (foniatická) /úv.0,15/
- príjmová amb. pri GPO /úv.0,20/
- ambulancia patológ. gravidity /úv.0,30/
- ambulancia pre choroby prsnej žľazy /úv.0,10/
- ambulancia pre sterilné manželstvo /úv.0,10/
- anestéziologická ambulancia /úv.0,50/
- algeziologická ambulancia /úv.0,10/
- ambulancia cievnej chirurgie /úv.0,20/
- traumatologická ambulancia /úv.0,10/
- hematologická ambulancia /úv.0,50/
- gastroenterologická ambulancia /úv.1,00/
- detská gastroenterologická ambulancia /úv.0,20/

Jednodňová zdravotná starostlivosť

- ambulancia jednodňovej zdravotnej starostlivosti /JZS/ v odbore chirurgia,
- ambulancia jednodňovej chirurgie /JZS/ v odbore a gynekológia a pôrodnictvo,

Oddelenia spoločných a vyšetrovacích liečebných zložiek,

- fyziatrie, balneológie a liečebnej rehabilitácie /FBLR/,
- klinickej biochémie,
- hematológie a transfuziológie /OKBHaT/,
- centrálnej sterilizácie,
- rádiológie:
 - pracovisko magnetickej rezonancie - MR
 - pracovisko computerovej tomografie - CT
 - pracovisko skiografie a skiaskópie
 - pracovisko mamografické
 - pracovisko ultrasonografické
 - pracovisko ultrasonografické - gynekologické
 - pracovisko denzitometrické
- funkčnej diagnostiky:
 - pracovisko endoskopické
 - pracovisko vnútorného lekárstva
 - pracovisko gynekologické

Ústavná zdravotná starostlivosť /ÚZS/

Ústavná starostlivosť:

- | | |
|----------------------------------------------------------------|---------------------------|
| | 225 lôžok |
| • interné oddelenie v odbore vnútorné lekárstvo | (s počtom lôžok 44+6 JIS) |
| • oddelenie všeobecnej chirurgie | (s počtom lôžok 24) |
| • oddelenie úrazovej chirurgie | (s počtom lôžok 10) |
| • oddelenie anestéziológie a intenzívnej medicíny v odbore AIM | (s počtom lôžok 4) |
| • gynekologicko – pôrodnické oddelenie v odbore GP | (s počtom lôžok 35) |
| • detské oddelenie v odbore pediatria | (s počtom lôžok 28) |
| • novorodenecké oddelenie v odbore pediatria | (s počtom lôžok 15) |
| • oddelenie dlhodobo chorých | (s počtom lôžok 28) |
| • neurologické oddelenie v odbore neurológia | (s počtom lôžok 31) |

Ústavná pohotovostná služba

- ústavná pohotovostná služba v odbore vnútorné lekárstvo
- ústavná pohotovostná služba v odbore gynekológia a pôrodnictvo
- ústavná pohotovostná služba v odbore chirurgia
- ústavná pohotovostná služba v odbore traumatológia
- ústavná pohotovostná služba v odbore neurológia
- ústavná pohotovostná služba v odbore anestéziológia a intenzívna medicína
- ústavná pohotovostná služba v odbore pediatria

Lekárska starostlivosť

Lekárska starostlivosť zabezpečuje ústavná lekárňa, ktorú tvorí:

- oddelenie výdaja
- oddelenie prípravy liečiv
- oddelenie klinickej farmácie
- oddelenie kontroly liečiv
- oddelenie zdravotníckych potrieb

Lekárska služba prvej pomoci /LSPP/

LN, n.o. je organizátor

Oddelenie liečebnej výživy a stravovania /OLVaS /

Dopravná služba

Činnosť dopravnej zdravotnej služby je vykonávaná na základe živnostenského opravenia zo dňa 24.10.2005 číslo **Žo-2005/03409/2/4KO** vydaného Obvodným úradom v Starej Ľubovni.

Hospodársko technický úsek /HTÚ/

Členenie hospodársko technického úseku:

a) Oddelenie ekonomické/OE/

- Referát kalkulácií, cien a rozborov
- Referát finančnej účtárne
- Referát operatívnej – technickej evidencie
- Referát pokladne
- Referát zdravotnej štatistiky
- Referát skladového hospodárstva
- Referát verejného obstarávania a elektronického trhu

b) Oddelenie informačných technológií a zdravotných poisťovní

/OIT a ZP/

- Referát pre styk so zdravotnými poisťovňami
- Referát informačných technológií

c) Oddelenie prevádzkové

- Referát práčovne
- Referát spojovej služby
- Referát márnice
- Referát vlastnej údržby
- Referát energetiky, strojnej údržby a zabezpečenie údržby sanitných motorových vozidiel

- Referát životného prostredia /ŽP/, bytového hospodárstva /BH/, materiálno-technického zásobovania /MTZ/ a spojovej služby /SS

d) Oddelenie technické

- Referát investičných činností a zdravotníckej techniky
- Referát metrológie
- Referát správy registratúry
- Referát vlastnej ochrany

Úsek riadenia ľudských zdrojov, kvality a marketingu

Členenie úseku:

1. Oddelenie personálne a mzdové
 - a) Referát personálnej administratívy a pracovnoprávných záležitostí
 - b) Referát vzdelávania a starostlivosti o zamestnancov
 - c) Referát mzdovej učtárne
2. Referát marketingu a kvality
3. Referát organizácie a práce
4. Referát požiarnej ochrany a bezpečnosti zdravia pri práci /PO a BOZP/
5. Referát lekárskej knižnice

Základné údaje k 31.12.2015

Aktíva 6.096.586,86 €

Celkový obrat 10.845.960,71 €

Zamestnanci /FO/ 414

Zamestnanci /PP/ 394,86

Lôžkový fond

Počet hospitalizácií 10.895

Počet ambulantných vyšetrení /ŠAS/ 85.912

Počet vyšetrení SVLZ 204.993

Investície k 31.12.2015

	Plán	Obstarávacia cena (zostatok úveru)	Uhradená suma
• Leasing vozidiel 4 ks DZS		9.150,- €	36.666,- €
• Splátky úveru (5% projekt, RDG)		1.022.218,- €	115.176,- €
			151.842,- €

	Plán	Obstarávacia cena	Uhradená suma
• Postieľky (Novorodenecké odd.)		8.443,- €	8.443,- €
• IT vybavenie LN, n.o. (PC)		30.788,- €	30.788,- €
• Hysteroskop (havarijný stav)		6.000,- €	6.000,- €
• Úžitkové vozidlo na zvoz prádla		8.599,- €	8.599,- €
• Centrifúga EPPENDORF		1.950,- €	1.950,- €
• Prístroj na suché temperovanie a rozmraz. trans.		3.740,- €	3.740,- €
• Pulzný oximeter – duálny		1.854,- €	1.854,- €
• Pulzný oximeter		1.146,- €	1.146,- €
• Ozónový generátor		7.458,- €	7.458,- €
• Digitálna telefónna ústredňa		13.500,- €	13.500,- €
• Gama sonda		16.600,- €	16.600,- €
• Diag.popis.stanica pre MR		4.588,- €	4.588,- €
• Dorozumievací systém sestry – pacient (chirurgia)		9.990,- €	9.990,- €
• Anestéziologický prístroj		22.155,- €	22.155,- €
• Magnetoterapeutický prístroj (FBLR)		2.993,- €	2.993,- €
• Centrifúga EPPENDORF (vaky)		9.690,- €	9.690,- €
• Rozšírenie PACS servera		7.140,- €	7.140,- €
• Rozšírenie servera		4.236,- €	4.236,- €
• MR – stavebný objekt		95.705,- €	95.705,- €
• MR – prístroj		788.600,- €	
SPOLU	446.000,- €	1.045.175,- €	256.575,- €
			(vrátane leasingu a úveru 408.417 €)

Disponibilný cash–flow k 31.12.2015 397.068,- €

Vyššie uvedené investície boli realizované zo zdrojov LN, n.o. a grantov. Nákup bol realizovaný v zmysle zákona 25/2006 o verejnom obstarávaní.

Správa o hospodárení v roku 2015

Náklady, výnosy, hospodársky výsledok

Ľubovnianska nemocnica, n.o. dosiahla k 31.12.2015 hospodársky výsledok 706.149 € pri nákladoch 10.139.811 € a výnosoch 10.845.961 €. Oproti plánu sú náklady vyššie o 0,6 % a výnosy vyššie o 1,6 %.

Z významných faktorov, ktoré ovplyvnili hospodárenie ĽN, n.o. v roku 2015 je vhodné uviesť tieto:

- spotreba materiálu (LaŠZM, čistiace a dezinfekčné prostriedky)
 - energie
 - ostatné služby
 - finančné náklady
-
- výnosy od ZP - pripočítateľné položky
 - výnosy z Transfúzných liekov

Hospodárenie v roku 2015 bolo v časti nákladov takmer v súlade s plánom. Disproporcie oproti plánovaným hodnotám jednotlivých položiek sú spôsobené vonkajšími vplyvmi, ktoré nie je možné úplne naplánovať, ako zmeny nákupu liekov kategórie „A“, vyššie náklady na zemný plyn v dôsledku klimatických podmienok a elektrickú energiu v súvislosti so spustením prevádzky magnetickej rezonancie. Výnosy sú vyššie oproti plánu v súvislosti s nárastom výnosov z poskytovanej zdravotnej starostlivosti. V oblasti výnosov z predaja transfúzných liekov ĽN, n.o. zaznamenala pokles v súvislosti s obozretným predajom transfúzných liekov partnerom s dobrou platobnou disciplínou, aj keď v 4.štvrtroku je evidentný nárast uvedených výnosov. Splnenie cieľa, t.j. zvyšovanie kvality poskytovanej zdravotnej starostlivosti a dosiahnutie kladného hospodárskeho výsledku bolo v roku 2015 naplnené.

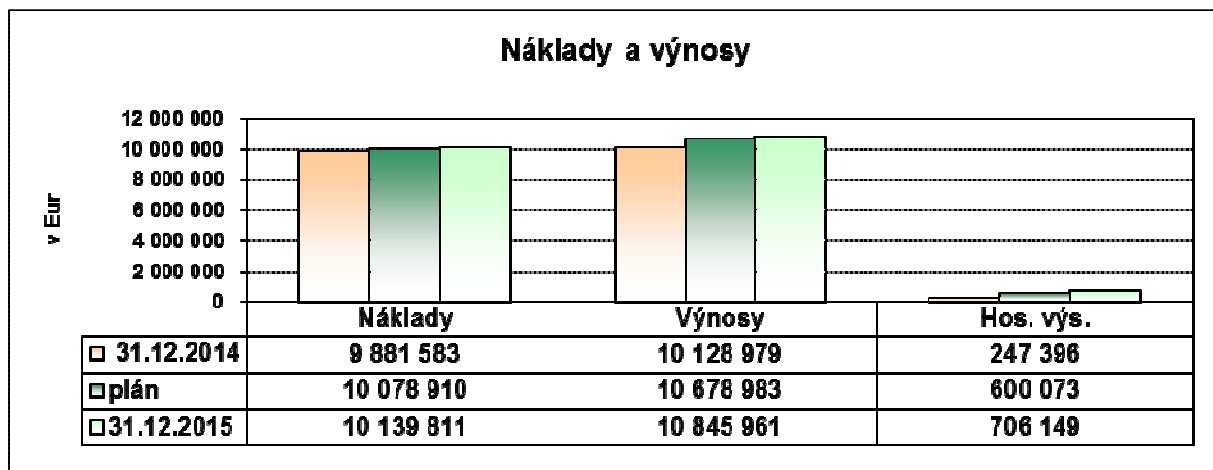

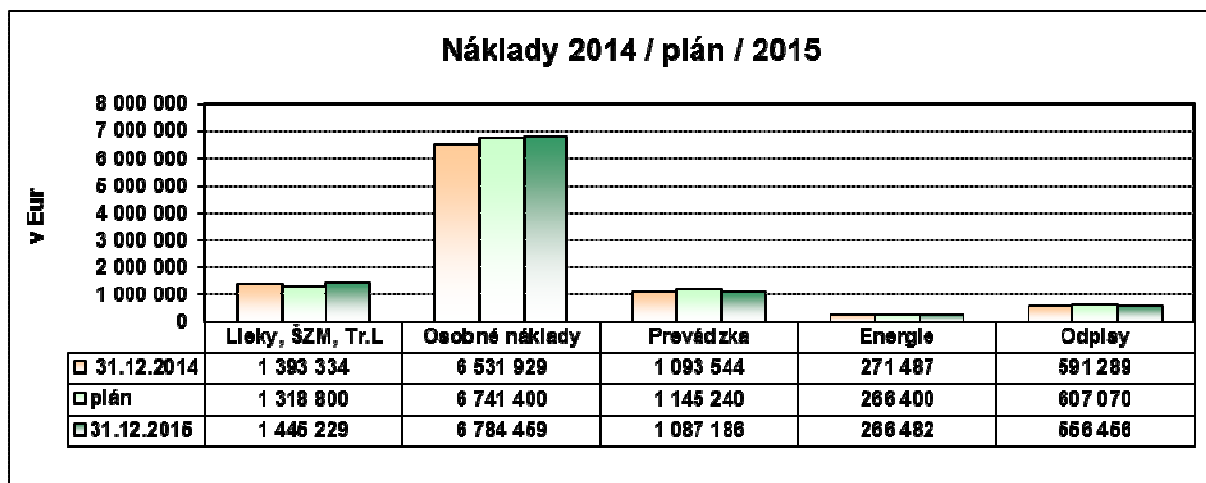

Závazky, pohľadávky

Krátkodobé záväzky LN, n.o. sú na úrovni 1.184 tis. €. Čo zodpovedá dobe splatnosti záväzkov cca 60 dní (lieky a ŠZM v priemere 100 dní). Z pohľadu finančných ukazovateľov ako sú likvidita, zadlženosť a dynamika rastu dlhu je úroveň záväzkov prijateľná. V priebehu roka 2015 si LN, n.o. splnila záväzky plynúce zo splácania úverov (5% spolufinancovanie projektu a úveru pre RDG prístroje) a leasingových splátok.

V oblasti pohľadávok je vývoj priaznivý a pohľadávky dosahujú úroveň cca dvojnásobku dojednaných zmluvných objemov a k 31.12.2015 predstavujú sumu 1.598 tis. €, čo zodpovedá dohodnutej splatnosti v priemere 45 dní. Výkyvy vo výške pohľadávok súvisia s výškou výkonov pre zdravotné poisťovne.

Pohľadávky 2014- 2015

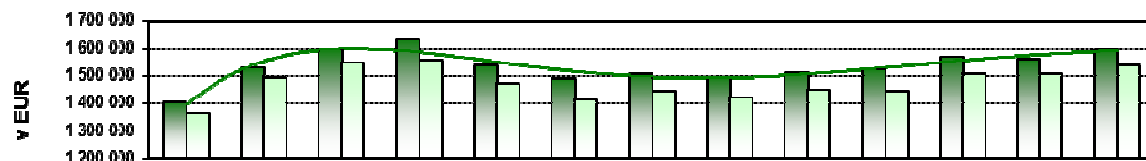

	12-14	1-15	2-15	3-15	4-15	5-15	6-15	7-15	8-15	9-15	10-15	11-15	12-15
□ Pohľadávky	1 402 003	1 529 972	1 594 453	1 631 759	1 537 574	1 486 149	1 507 615	1 491 481	1 511 838	1 525 998	1 568 244	1 561 549	1 597 591
□ Pohľadávky ZP	1 361 094	1 494 000	1 547 220	1 557 510	1 468 792	1 412 232	1 443 686	1 421 474	1 449 029	1 441 291	1 504 096	1 506 316	1 536 847

Závazky / Pohľadávky 2014 - 2015

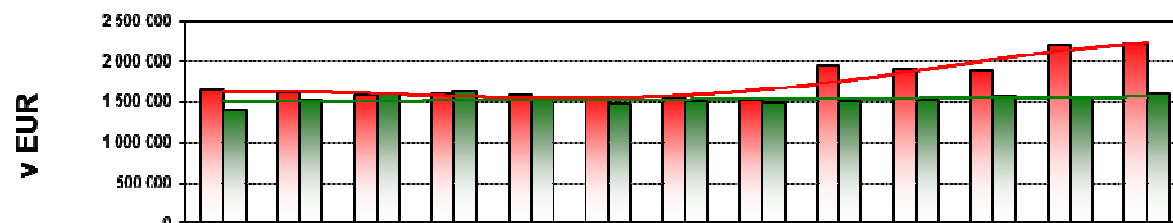

	12-14	1-15	2-15	3-15	4-15	5-15	6-15	7-15	8-15	9-15	10-15	11-15	12-15
□ Závazky	1 640 208	1 617 890	1 562 073	1 605 529	1 585 597	1 562 608	1 544 980	1 523 251	1 569 161	1 914 271	1 895 233	2 218 559	2 290 365
□ Pohľadávky	1 402 003	1 629 872	1 684 453	1 831 799	1 637 874	1 488 149	1 607 818	1 481 481	1 611 838	1 628 888	1 688 244	1 661 048	1 687 891

Štruktúra záväzkov

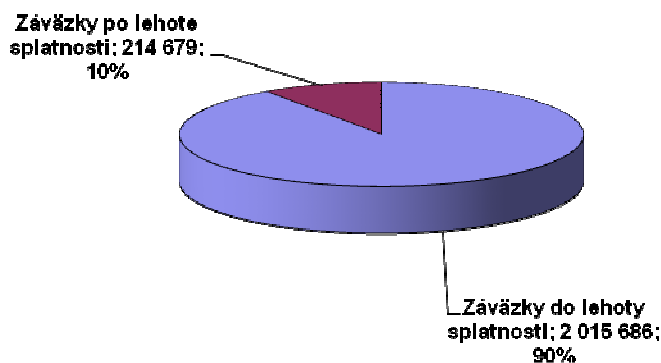

Závazky po lehote splatnosti predstavujú záväzky voči dodávateľom, ktorí vykazujú 14 dňovú lehotu splatnosti, avšak tolerujú vyššiu lehotu splatnosti. Uvedené záväzky LN, n.o. postupne rieši úpravou zmluvných vzťahov, t.j. zmenou lehoty splatnosti v rozmedzí 60-90 dní.

Prehľad záväzkov a pohľadávok

Záväzky	do lehoty spl.	po lehote spl.	spolu
El. energia	5 342		5 342
Vodné a stočné			0
Zemný plyn	2 869		2 869
Lieky	36 556	149 917	186 473
ŠZM	93 022	39 389	132 411
Potraviny	9 773	2 292	12 065
Daňový úrad	53 080		53 080
Sociálna poisťovňa	148 398		148 398
Zdravotné poisťovne	57 358		57 358
Zamestnanci	336 362		336 362
Ostatné	228 875	21 092	249 967
<i>Krátkodobé záväzky</i>	<u>971 635</u>	<u>212 690</u>	<u>1 184 325</u>
Investičné + leasing	21 833	1 989	23 822
Projekty (úver 5 % spolufinancovanie)	1 022 218		1 022 218
Spolu	2 015 686	214 679	2 230 365

Pohľadávky	do lehoty spl.	po lehote spl.	spolu
VšZP, a.s.	1 312 477		1 312 477
Dôvera ZP, a.s.	148 914		148 914
Union ZP, a.s.	75 456		75 456
Ostatné z poskytovania zdr. starostlivosti			0
<i>Spolu poisťovne</i>	<u>1 536 847</u>	<u>0</u>	<u>1 536 847</u>
Za predané transf. lieky	8 534	7 094	15 628
Ostatné	1 048	4 443	5 491
Projekty (PSK, ÚPSVaR, a iné)	39 625		39 625
Spolu	1 586 054	11 537	1 597 591

PERSONÁLNA OBLASŤ

Lubovnianska nemocnica, n.o. zamestnávala v roku 2015:

v prepočítaných počtoch /PP/

394,86 zam.

vo fyzických osobách /FO/

414 zam.

Stav zamestnancov podľa kategórie

POVOLANIE	M.J.	Skut.k 31.12.2014	31.12.2015		% pln.	2015 / 2014
			plán	skut.		
Lekár	prep.os.	59,37	61,00	59,45	1,0	1,0
Farmaceut		1,40	2,00	1,40	0,7	1,0
Sestra		140,40	141,00	143,35	1,0	1,0
Pôrodná asistentka		11,12	11,00	11,36	1,0	1,0
zdravotnícky laborant		9,00	10,00	9,66	1,0	1,1
Farmaceutický laborant		2,00	3,00	2,42	0,8	1,2
Fyzioterapeut		9,92	10,00	10,40	1,0	1,0
Zdravotnícky asistent		11,50	12,00	8,46	0,7	0,7
Radiologický technik		8,33	11,00	6,99	0,6	0,8
Asistent výživy		2,00	2,00	2,00	1,0	1,0
Masér		3,00	2,00	3,16	1,6	1,1
Sanitár		32,26	30,00	32,40	1,1	1,0
Laboratórny diagnostik		3,00	3,00	3,00	1,0	1,0
THP I		17,01	17,00	16,84	1,0	1,0
THP II		12,98	12,00	13,17	1,1	1,0
Robotnícke povolania		71,38	69,00	71,04	1,0	1,0
SPOLU			394,66	396,00	394,86	1,0

Jedným zo znakov určujúcich kultúru zamestnávateľa je **koeficient stability pracovnej sily**, ktorý si v roku 2015 zachoval klesajúcu tendenciu oproti bazálnemu roku na úrovni 65,22% počtu zamestnancov pracujúcich viac ako 5 rokov.

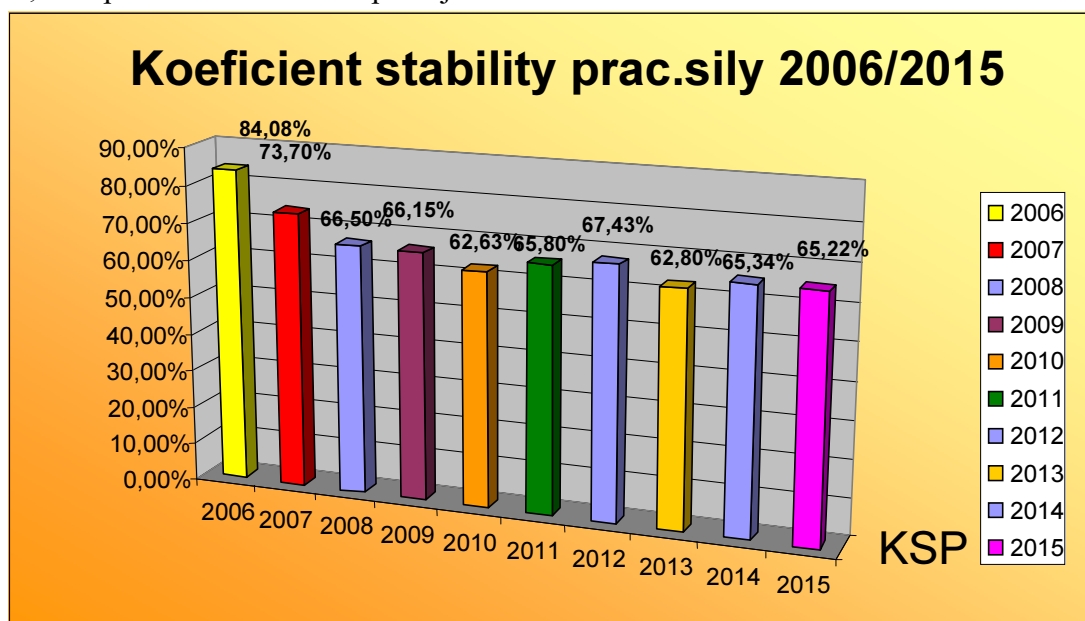

Ďalším ukazovateľom je **fluktuácia zamestnancov**. Tá sa dlhodobo drží na úrovni pod 5 %, čo môžeme považovať za výborný výsledok. Je to do určitej miery výsledok dlhodobej personálnej, mzdovej a sociálnej politiky LŇ, n.o.. Nárast na 2,26 spôsobil pohyb pracovníkov z úradu práce.

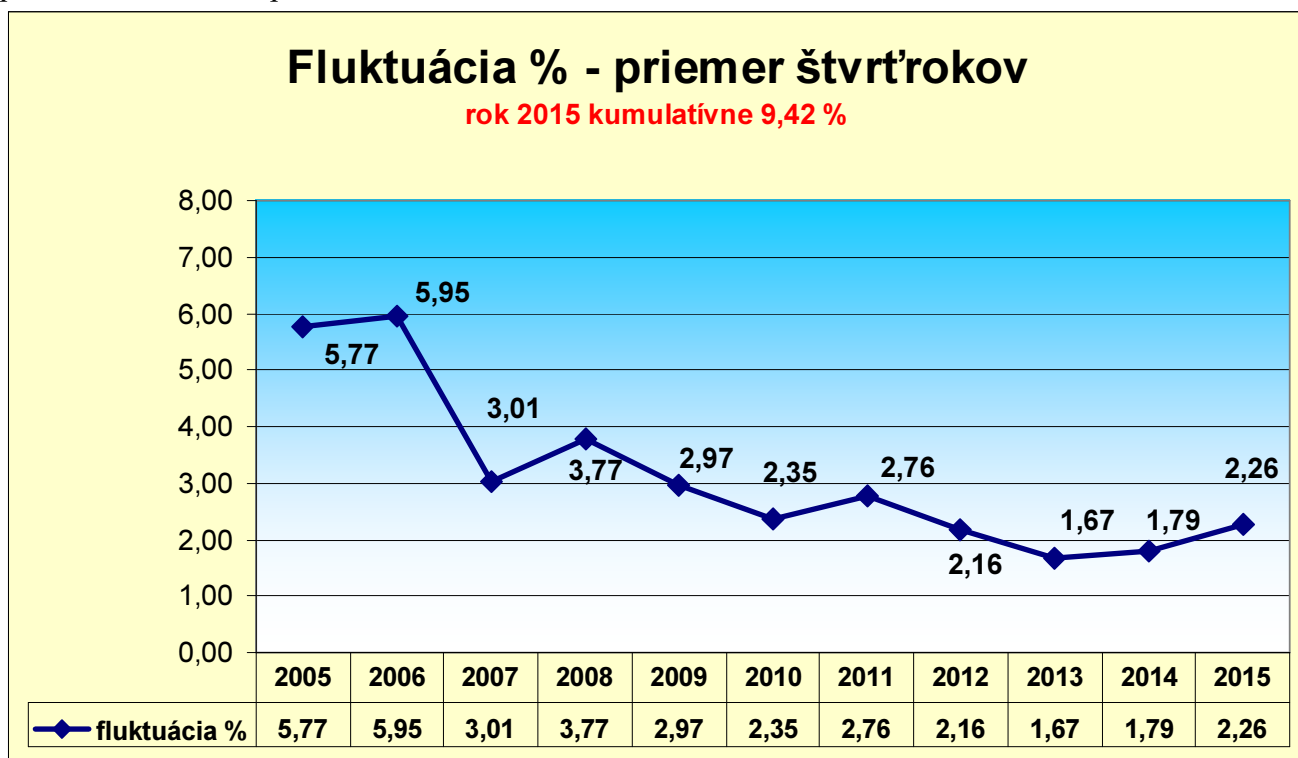

Kvalifikačná štruktúra pracovníkov LŇ,n.o.

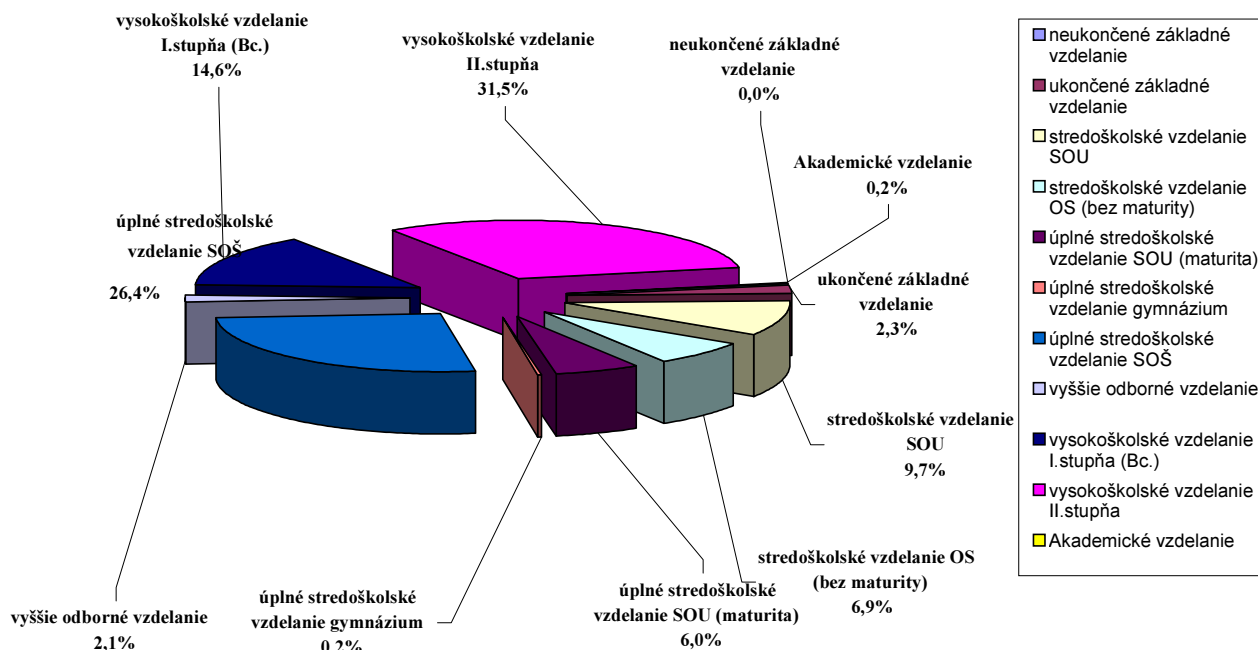

Uvedená štruktúra zohľadňuje len požiadavku stupňa vzdelania. Dosiiahnuté špecializačné štúdium má 81 % zdravotníckych zamestnancov. Z toho v kategórii sestra 98 %, laborant 82 %, rdg technik 72 % a lekár 73 %. Uvedené stavy sú v súlade s požiadavkou výnosu MZ SR č. 09812/2008-OL na personálne normatívy.

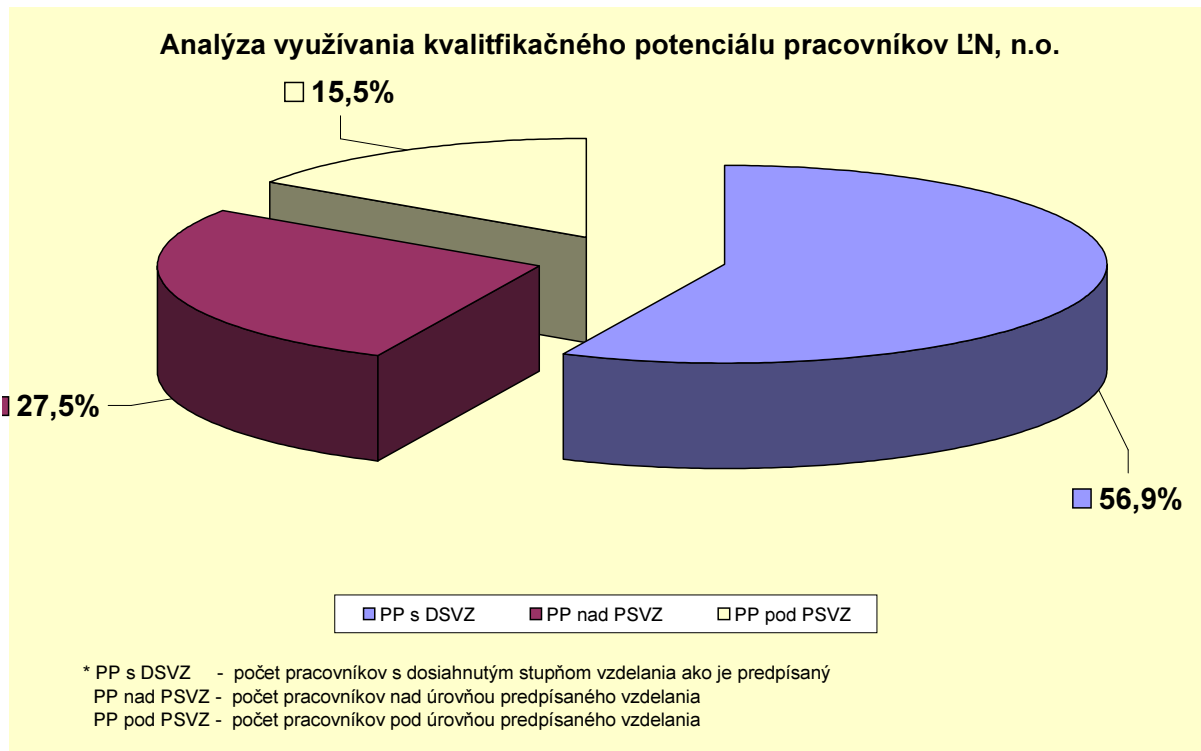

Až 27,5% zamestnancov ma vzdelanie nad úrovňou predpísaného vzdelania čo výrazne ovplyvňuje výkon práce.

Výsledkom dlhodobo dobrej spolupráce s Úradom práce a sociálnych vecí Stará Ľubovňa aj v priebehu roka 2015 ĽN, n.o. aktívne spolupracovala pri využívaní nástrojov podpory aktívnej politiky zamestnanosti. V rámci tejto spolupráce našlo v ĽN, n.o. uplatnenie 27 nových zamestnancov a podobne 12 UoZ u nás realizovalo absolventskú prax z ktorých sme zamestnali 9.

MZDOVÁ OBLASŤ

Priemerná mesačná mzda vrátane náhrad za pracovnú pohotovosť za rok 2015 bola 1.054,- € čo je oproti roku 2014 nárast o 4,3 %. Osobné náklady činia 62,6 % z celkových výnosov, vyšší podiel je zapríčinený externými vplyvmi (centrálne nákupy liekov, refundácie projektov).

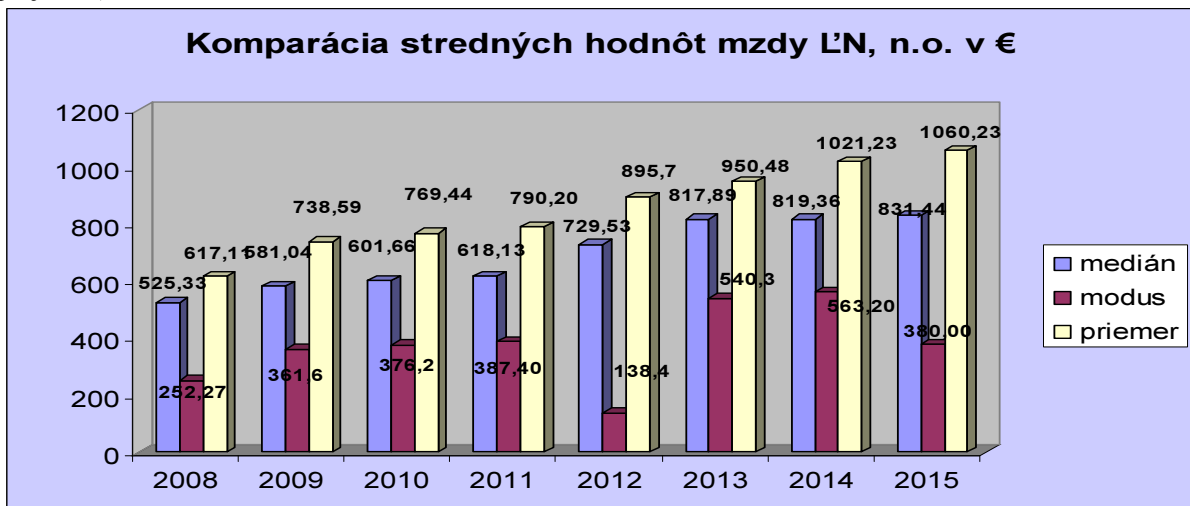

OBLASŤ VZDELÁVANIA

Náklady na vzdelávanie na 1 pracovníka v roku 2015 predstavovali 290,5 €/zamestnanca. (2 lekári ŠŠ, 3 postupové skúšky, 3 manažérske vzdelanie, 6 sestry PŠŠ)

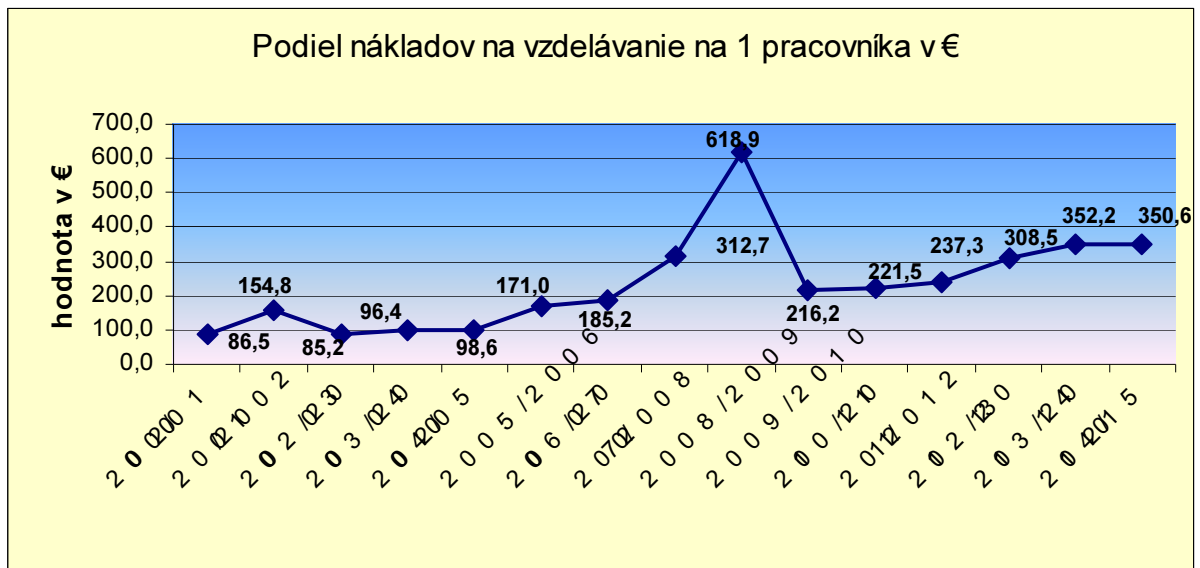

RIADENIE KVALITY A MARKETINGU

V priebehu sledovaného obdobia boli realizované interné audity v súlade s harmonogramom auditov platným pre rok 2015.

V priebehu tohto obdobia bolo naplánovaných celkovo 10 auditov (z toho 8 interných, 1 dozorový, externý audit a 1 plánované externé audity). Audity vykonávali Interní audítori LN, n.o. v počte 6 osôb.

Audity preukázali svoju opodstatnenosť pri zlepšovaní Systému manažérstva kvality LN, n.o., čo deklarujú nápravné opatrenia vyplývajúce s identifikovaných nezhôd

V rámci realizácie preventívnych opatrení vnímame ako najvýznamnejšie nasledujúce opatrenia:

- a) Používanie bezpečnostných ihliel.
- b) Opatrenia realizované na prevenciu nozokomiálnych nákaz (bariérové), obnovenie nozokomiálnej komisie
- c) Spustenie projektu identifikácie pacienta.
- d) Zavedenie edukačných listov (z pohľadu ošetrovateľstva) pre pacientov, ktoré by mali prispieť k lepšej informovanosti pacientov o postupoch ďalšej liečby, a teda aj k eliminácii možných pohospitalizačných komplikácií vyžadujúcich rehospitalizáciu.
- e) Etablovanie systému vyhodnocovania poskytovanej ZS
- f) Elektronický objednávkový systém na vybrané služby

Sumár činnosti realizovaných v oblasti zlepšovania kvality a marketingu v roku 2015:

- Spustenie elektronického objednávkového systému na RDG.
- Ostrá prevádzka EKS (systém na efektívne nakupovanie).
- 1. miesto v hodnotení spokojností ZP Dôvera.
- Cena Prešovského samosprávneho kraja.
- Ocenenie nemocnica roka 2015 – INEKO.
- Spustenie nového pracoviska Magnetickej rezonancie.
- 13. miesto v hodnotení pôrodníc HPI- Sprievodca pôroductami.
- Úspešné absolvovanie dozorového externého auditu Systému manažérstva kvality.
- Nová terapeutická metóda – Ozónoterapia.
- Nová terapeutická metóda - Operácie pomocou Gammakamery a stereotaxia.
- Obnovenie činnosti nozokomiálnej komisie.
- Nákup bezpečnostných ihliel.
- Obnovenie operačného checklistu.
- Zavádzanie DRG (platobný systém).
- Prípravné práce na projekte identifikácie pacienta.

Vývoj počtu mimorajónnych pacientov

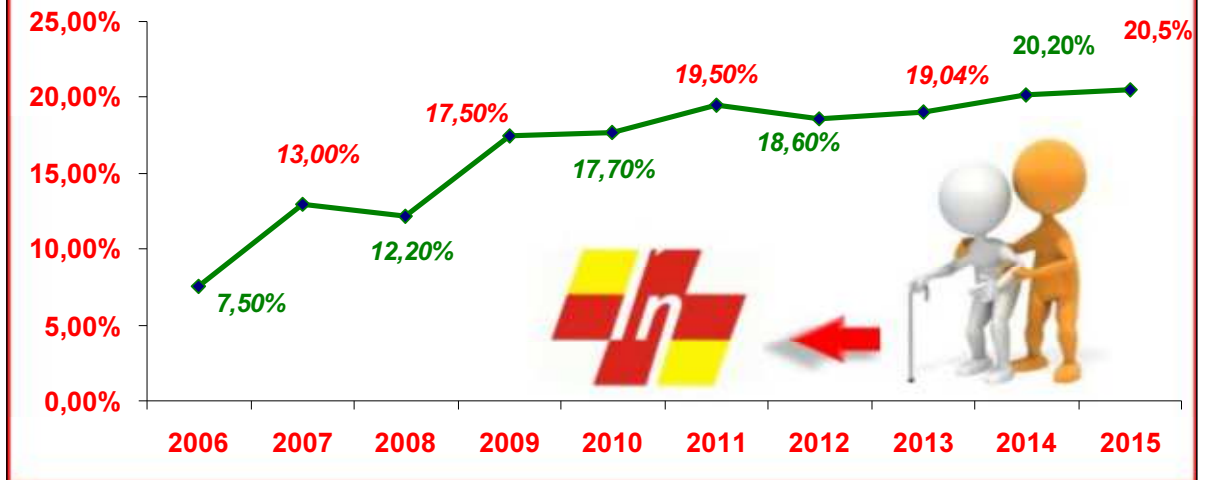

Poskytovanie zdravotnej starostlivosti

LN, n.o. poskytuje zdravotnú starostlivosť pre spádovú oblasť okresu Stará Ľubovňa čo je 53.140 obyvateľov. K uvedenému je ešte potrebné zvýrazniť 20,5 % podiel poskytnutej zdravotnej starostlivosti klientom mimo spádovej oblasti t.j. 2.235 UH.

Zdravotná starostlivosť je poskytovaná na 8 lôžkových oddeleniach, kde bolo k 31.12.2015 hospitalizovaných 10.895 pacientov (mesačne v priemere 908 pacientov), v ústavnej zdravotnej starostlivosti LN, n.o. zaznamenala nárast o 2,5 % (159 pacientov) oproti minulému obdobiu. Plánované hodnoty boli dosiahnuté. Ambulantná zdravotná starostlivosť je poskytovaná v 20 špecializovaných ambulanciách, kde k 31.12.2015 bolo vykonaných 85.912 vyšetrení. Okrem uvedenej zdravotnej starostlivosti LN, n.o. zabezpečuje 24 hodinovú diagnostiku na rádiologickom a hematologicko-biochemickom oddelení, kde bolo realizovaných 163.511 vyšetrení. Rehabilitačná starostlivosť je zabezpečovaná rehabilitačným pracoviskom, ktoré zrealizovalo 39.291 vyšetrení.

Súčasťou poskytovania zdravotnej starostlivosti je ošetrovateľská starostlivosť. Cieľom je poskytovať kvalitnú, efektívnu a bezpečnú ošetrovateľskú starostlivosť. Kvalita ošetrovateľskej starostlivosti je zabezpečovaná ošetrovateľskými štandardami a prostredníctvom interných auditov.

Oddelenie	Počet postelí	Priemerná ošetrovacia doba		Počet ukončených hospitalizácií	
		31.12.2014	31.12.2015	31.12.2014	31.12.2015
Interné odd.	44	5,4	5,6	2 027	1 973
JIS	6	5,9	5,7	182	213
Neurologické odd.	31	7,0	6,8	1 392	1 440
Detské odd.	28	4,3	4,5	1 453	1 520
Gyn. - pôr. odd.	35	4,5	5,4	1 966	2 037
z toho OHV a JAS				631	552
Chirur.- traum. odd.	34	2,7	3,0	2 141	2 074
z toho OHV a JAS				1 152	1 190
OAIM	4	5,3	5,9	140	145
Novorodenecké odd.	15	5,0	4,9	831	884
ODCH	28	15,2	15,2	604	609
Lôžkové odd. spolu	225	5,3	5,6	10 736	10 895

Hospodárske a finančné ukazovatele

Tabuľka č.1 Náklady

v €

Názov účtu	31.12.2014 skutočnosť	31.12.2015		% pln.	Index 15 / 14
		k plán	skutočnosť		
Spotreba materiálu	1 800 605	1 738 560	1 874 369	107,8%	104,1%
Spotreba energie	271 487	266 400	266 482	100,0%	98,2%
Opravy a údržba	157 792	199 600	150 141	75,2%	95,2%
Cestovné	15 757	15 360	18 432	120,0%	117,0%
Náklady na správu n.o.	11 178	3 600	1 903	52,9%	17,0%
Ostatné služby	295 630	297 360	295 807	99,5%	100,1%
Osobné náklady	6 531 929	6 741 400	6 784 459	100,6%	103,9%
Dane a poplatky	17 270	16 800	18 004	107,2%	104,3%
Pokuty a penále	60	0	1 000		1666,7%
Úroky a kurzové straty	10 223	11 280	9 116	80,8%	89,2%
Manká a škody	0	0	0		
Iné ostatné náklady	88 400	83 080	87 934	105,8%	99,5%
Odpisy a investície	591 289	607 070	556 456	91,7%	94,1%
Náklady na výrobu Transfúz. liekov	89 964	98 400	75 709	76,9%	84,2%
N á k l a d y c e l k o m	9 881 583	10 078 910	10 139 811	100,6%	102,6%

Tabuľka č. 2 Výnosy

v €

Názov účtu	31.12.2014 skutočnosť	31.12.2015		% pln.	Index 15 / 14
		k plán	skutočnosť		
Výnosy od ZP - výkony	8 369 306	8 906 170	8 984 143	100,9%	107,3%
Výnosy od ZP - pripoči. polo.	530 005	529 669	561 812	106,1%	106,0%
Aktivácia	215 466	190 397	189 994	99,8%	88,2%
Úroky	33	33	42	125,8%	125,6%
Nájomné	27 575	27 300	28 135	103,1%	102,0%
Výnosy z Transfúzných liekov	89 964	84 143	75 709	90,0%	84,2%
Ostatné výnosy	896 631	941 271	1 006 126	106,9%	112,2%
VÝNOSY SPOLU	10 128 979	10 678 983	10 845 961	101,6%	107,1%

Hospodársky výsledok	247 396	600 073	706 149
----------------------	---------	---------	---------

Tabuľka č. 3 Náklady na vzdelávanie

Ukazovateľ	M.J.	Skut. k 31.12.2014	Skut. k		% pln.	Index 15 / 14
			plán	31.12.2015		
Počet vzdelavacích dní	den	1 076		1 031		95,8%
Účtovné poplatky za kurzy ¹⁾	€	13 737		21 217		154,5%
Cestovné náhrady - vzdel. aktivity	€	5 864		5 906		100,7%
Osobné náklady	€	104 366		111 849		107,2%
Knižnica	€	2 304				
Náklady na vzdelávanie spolu	€	123 969		138 972		112,1%

¹⁾ Účtovné poplatky vzťahujúce sa k obdobiu absolvovania vzdelávacej akcie

Tabuľka č. 4 Finančné pomerové ukazovatele

Ukazovatele	31.12.2014	31.12.2015	Index
Likvidita bežná	96,2%	95,1%	98,9%
Likvidita celková	106,8%	102,8%	96,2%
Zadĺženosť vzťahovaná k majetku	32,2%	36,6%	113,7%
Zadĺženosť vzťahovaná k produktivite	16,2%	20,6%	127,0%
Priemerná mesačná zmena závaz.	3 990	53 169	1332,7%
Dynamika rastu dlhov	0,2%	2,4%	980,1%
Nákladová rentabilita	2,5%	7,0%	278,2%
Výnosová rentabilita	2,4%	6,5%	266,6%
Využitie celkových aktív	198,7%	177,9%	89,5%

Ukazovateľ prekapitalizovania	0,40	0,54	
Ukazovateľ podkapitalizovania	0,52	0,81	
Rentabilita tržieb	2,7%	7,1%	
Obrat zásob	53,18	58,52	
Obrat neobežných aktív	2,77	2,62	
Obrat celkových aktív	1,82	1,63	
Výnosnosť celkových aktív	4,9%	11,6%	
Výnosnosť vlastných aktív	18,4%	34,4%	

Tabuľka č. 5 Finančné pomerové ukazovatele výnosov

v €

	31.12.2014	31.12.2015	2015 / 2014
Výnosy spolu na zamestnanca	25 665,1	27 467,9	107,0%
Výnosy ZP na zamestnanca	21 206,4	22 752,7	107,3%
Hosp. výsledok na zamestnanca	626,9	1 788,4	285,3%

Ciele neziskovej organizácie pre rok 2016

- Zvyšovanie kvality poskytovanej zdravotnej starostlivosti za účelom spokojnosti pacientov a jej poskytovanie aj mimo regiónu
- Kladný hospodársky výsledok
- Zabezpečenie valorizácie osobných nákladov v závislosti od príjmov od zdravotných poisťovní a platnej legislatívy
- Realizácia plánovaných investícií

HURINES, s.r.o., Licencia SKAU 193
Zámoyského 41, 064 01 Stará Ľubovňa

S P R Á V A NEZÁVISLÉHO AUDÍTORA

pre členov správnej rady a vedenia organizácie

Uskutočnili sme audit priloženej riadnej účtovnej závierky **Ľubovnianskej nemocnice, n. o., Stará Ľubovňa, IČO: 37 886 851**, ktorá obsahuje súvahu zostavenú k 31. decembru 2015, výkaz ziskov a strát a poznámky za rok končiaci k tomuto dátumu, ktoré obsahujú prehľad významných účtovných zásad a účtovných metód a ďalšie vysvetľujúce informácie.

Zodpovednosť vedenia organizácie za účtovnú závierku

Štatutárny orgán a vedenie organizácie je zodpovedné za zostavenie a objektívnu prezentáciu tejto účtovnej závierky, ktorá poskytuje pravdivý a verný obraz, v súlade so Zákonom o účtovníctve č. 431/2002 Z.z. v znení neskorších predpisov. Táto zodpovednosť zahŕňa návrh, implementáciu a zachovanie interných kontrol relevantných pre prípravu a objektívnu prezentáciu účtovnej závierky, ktorá neobsahuje významné nesprávnosti v dôsledku podvodu alebo chyby, ďalej výber a uplatňovanie vhodných účtovných zásad a účtovných metód, ako aj uskutočnenie účtovných odhadov primeraných za daných okolností.

Zodpovednosť audítora

Našou zodpovednosťou je vyjadriť stanovisko na túto účtovnú závierku na základe nášho auditu. Audit sme uskutočnili v súlade s Medzinárodnými audítorskými štandardami. Podľa týchto štandardov máme dodržiavať etické požiadavky, naplánovať a vykonať audit tak, aby sme získali primerané uistenie, že účtovná závierka neobsahuje významné nesprávnosti.

Súčasťou auditu je uskutočnenie postupov na získanie audítorských dôkazov o sumách a údajoch vykázaných v účtovnej závierke. Zvolené postupy závisia od úsudku audítora, vrátane posúdenia rizika významných nesprávností v účtovnej závierke, či už v dôsledku podvodu alebo chyby. Pri posudzovaní tohto rizika audítor berie do úvahy interné kontroly relevantné na zostavenie a prezentáciu finančných výkazov účtovnej jednotky, aby mohol vypracovať audítorské postupy vhodné za

daných okolností, nie však na účely vyjadrenia stanoviska k účinnosti interných kontrol účtovnej jednotky. Audit ďalej zhŕňa vyhodnotenie vhodnosti použitých účtovných zásad a účtovných metód a primeranosti účtovných odhadov uskutočnených štatutárnym orgánom, ako aj zhodnotenie prezentácie účtovnej závierky ako celku.

Sme presvedčení, že auditorské dôkazy, ktoré sme získali, poskytujú dostatočné a vhodné východisko pre náš názor.

Názor

Podľa nášho názoru, účtovná závierka poskytuje vo všetkých významných súvislostiach pravdivý a verný obraz finančnej situácie **Lubovnianskej nemocnice, n.o., Stará Ľubovňa** k 31. decembru 2015 a výsledku jej hospodárenia za rok končiaci k danému dátumu v súlade so Zákonom o účtovníctve.

3. marca 2016

Jagmar Kellner



Overenie vykonala: HURINES s.r.o., Zámoyského 41, 064 01 Stará Ľubovňa
Licencia SKAU 193
Zodpovedná audítorka: Ing. Marta Richterová, Licencia SKAU 145

Účtovná zavierka k 31.12.2015

Lubovnianska nemocnica, n.o.

Súvaha v plnom rozsahu k 12-2015

Označenie Aktíva	Riadok	V bežnom účtovnom období			Netto	Netto
		Brutto	Korekcia	Netto		
A. Neobežný majetok súčet (r.002 + r.009 + 021)	001	8 016 047,11	4 217 990,86	3 798 056,25	3 341 799,24	
A.1 Dlhodobý nehmotný majetok súčet (r.003 až 008)	002	283 055,38	261 375,98	21 679,40	12 500,00	
A.1.1. Nehmotné výsledky z vývojovej a obdobnej činnosti (012) - (072+091 AÚ)	003	0,00	0,00	0,00	0,00	
A.1.2. Softvér (013) - (073+091 AÚ)	004	275 030,98	261 375,98	13 655,00	12 500,00	
A.1.3. Oceniteľné práva (014) - (074+091 AÚ)	005	0,00	0,00	0,00	0,00	
A.1.4. Ostatný dlhodobý nehmotný majetok (018+019) - (078+079 + 091 AÚ)	006	0,00	0,00	0,00	0,00	
A.1.5. Obstaranie dlhodobého nehmotného majetku (041) - (093)	007	8 024,40	0,00	8 024,40	0,00	
A.1.7. Poskytnuté preddavky na dlhodobý nehmotný majetok (051) - (095AÚ)	008	0,00	0,00	0,00	0,00	
A.2. Dlhodobý hmotný majetok súčet (r.010 až r. 020)	009	7 732 991,73	3 956 614,88	3 776 376,85	3 329 299,24	
A.2.1. Pozemky (031)	010	0,00	0,00	0,00	0,00	
A.2.2. Umelecké diela a zbierky (032)	011	0,00	0,00	0,00	0,00	
A.2.3. Stavby (021) - (081 + 092 AÚ)	012	2 609 565,19	324 527,00	2 285 038,19	2 252 579,23	
A.2.4. Samostatné hnutelné veci a súbory hnutelných vecí (022) - (082 + 092 AÚ)	013	4 886 714,68	3 415 017,22	1 471 697,46	1 028 153,03	
A.2.5. Dopravné prostriedky (023) - (083 + 092 AÚ)	014	236 711,86	217 070,66	19 641,20	48 566,98	
A.2.6. Pestovateľské celky trvalých porastov (025) - (085 + 092 AÚ)	015	0,00	0,00	0,00	0,00	
A.2.7. Základné stádo a ťažné zvieratá (026) - (086 + 092 AÚ)	016	0,00	0,00	0,00	0,00	
A.2.8. Drobný dlhodobý hmotný majetok (028) - (088 + 092 AÚ)	017	0,00	0,00	0,00	0,00	
A.2.9. Ostatný dlhodobý hmotný majetok (029) - (089 + 092 AÚ)	018	0,00	0,00	0,00	0,00	
A.2.10. Obstaranie dlhodobého hmotného majetku (042) - (094)	019	0,00	0,00	0,00	0,00	
A.2.11. Poskytnuté preddavky na dlhodobý hmotný majetok (052) - (095 AÚ)	020	0,00	0,00	0,00	0,00	
A.3. Dlhodobý finančný majetok súčet (r.022 až r. 028)	021	0,00	0,00	0,00	0,00	
A.3.1. Podielové cenné papiere a vklady v obchodných spoločnostiach v ovládanej osobe (061-096AÚ)	022	0,00	0,00	0,00	0,00	
A.3.2. Podielové cenné papiere a vklady v obchodných spoločnostiach s podstatným vplyvom (062-096AÚ)	023	0,00	0,00	0,00	0,00	
A.3.3. Dlhové cenné papiere držané do splatnosti (065 - 096 AÚ)	024	0,00	0,00	0,00	0,00	
A.3.4. Pôžičky podnikom v skupine a ostatné pôžičky (066+067) - (096 AÚ)	025	0,00	0,00	0,00	0,00	
A.3.5. Ostatný dlhodobý finančný majetok (069-096AÚ)	026	0,00	0,00	0,00	0,00	
A.3.6. Obstaranie dlhodobého finančného majetku (043) - (096 AÚ)	027	0,00	0,00	0,00	0,00	
A.3.7. Poskytnuté preddavky na dlhodobý finančný majetok (053 - 096AÚ)	028	0,00	0,00	0,00	0,00	
Kontrolné číslo (súčet riadkov 001 až 028)	991	24 048 141,33	12 653 972,58	11 394 168,75	10 025 397,72	
B. Obežný majetok spolu r.030 + 037 + 042 + 051	029	2 305 958,04	14 012,33	2 291 945,71	1 751 960,29	
B.1 Zásoby r.031 až r.036	030	169 864,43	0,00	169 864,43	174 018,38	
B.1.1. Materiál (112+119)- 191	031	169 864,43	0,00	169 864,43	174 018,38	
B.1.2. Nedokončená výroba a polotovary vlastnej výroby (121 + 122) - (192 + 193)	032	0,00	0,00	0,00	0,00	

Ľubovnianska nemocnica, n.o.

Súvaha v plnom rozsahu k 12-2015

B.1.2.	Výrobky (123) - (194)	033	0,00	0,00	0,00	0,00
B.1.3.	Zvieratá (124) - (195)	034	0,00	0,00	0,00	0,00
B.1.4.	Tovar (132 + 139) - (196)	035	0,00	0,00	0,00	0,00
B.1.5.	Poskytnuté prevádzkové preddavky (314 - 391AÚ)	036	0,00	0,00	0,00	0,00
B.2.	Dlhodobé pohľadávky (r.038 až r.041)	037	0,00	0,00	0,00	0,00
B.2.1.	Pohľadávky z obchodného styku (311AÚ až 314AÚ) - (391 AÚ)	038	0,00	0,00	0,00	0,00
B.2.2.	Ostatné pohľadávky (315AÚ-391AÚ)	039	0,00	0,00	0,00	0,00
B.2.3.	Pohľadávky voči účastníkom združení (358AÚ - 391AÚ)	040	0,00	0,00	0,00	0,00
B.2.4.	Iné pohľadávky (335AÚ + + 373AÚ + 375AÚ + 378AÚ) - (391 AÚ)	041	0,00	0,00	0,00	0,00
B.3.	Krátkodobé pohľadávky súčet (r.043 až 050)	042	1 611 603,61	14 012,33	1 597 591,28	1 402 003,46
B.3.1.	Pohľadávky z obchodného styku (311AÚ až 314AÚ) - (391AÚ)	043	1 611 523,61	14 012,33	1 597 511,28	1 401 923,46
B.3.2.	Ostatné pohľadávky (315AÚ-391AÚ)	044	0,00	0,00	0,00	0,00
B.3.3.	Zúčtovanie so Sociálnou poisťovňou a zdravotnými poisťovňami (336)	045	0,00	0,00	0,00	0,00
B.3.4.	Daňové pohľadávky (341 až 345)	046	0,00	0,00	0,00	0,00
B.3.5.	Pohľadávky z dôvodu fin. vzťahov k štátnemu rozpočtu a rozpočtom miestnej samosprávy (346+348)	047	0,00	0,00	0,00	0,00
B.3.6.	Pohľadávky voči účastníkom združení (358AÚ - 391AÚ)	048	0,00	0,00	0,00	0,00
B.3.7.	Spojovací účet pri združení (396 - 391AÚ)	049	0,00	0,00	0,00	0,00
B.3.8.	Iné pohľadávky (335AÚ + 373AÚ + 375AÚ + 378AÚ) - (391AÚ)	050	80,00	0,00	80,00	80,00
B.4.	Finančný účty (r.052 až r.056)	051	524 490,00	0,00	524 490,00	175 938,45
B.4.1.	Pokladnica (211 + 213)	052	668,43	0,00	668,43	467,20
B.4.2.	Bankové účty (221AÚ + 261)	053	523 821,57	0,00	523 821,57	175 471,25
B.4.3.	Bankové účty s dobou viazanosti dlhšou ako jeden rok (221AÚ)	054	0,00	0,00	0,00	0,00
B.4.4.	Krátkodobý finančný majetok (251+253+255+256+257)-291AÚ	055	0,00	0,00	0,00	0,00
B.4.5.	Obstaranie krátkodobých finančných investícií (259-291AÚ)	056	0,00	0,00	0,00	0,00
B.5.	Prechodné účty aktív súčet (r.058 až r.059)	057	6 584,90	0,00	6 584,90	3 554,07
B.5.1.	Náklady budúcich období (381)	058	3 907,75	0,00	3 907,75	1 446,33
B.5.2.	Príjmy budúcich období (385)	059	2 677,15	0,00	2 677,15	2 107,74
-	Majetok spolu r.001 + 029 + 057	060	10 328 590,05	4 232 003,19	6 096 586,86	5 097 313,60
	Kontrolné číslo (súčet riadkov 029 až 060)	992	17 259 633,97	4 274 040,18	12 985 593,79	10 360 302,61

Ľubovnianska nemocnica, n.o.

Súvaha v plnom rozsahu k 12-2015

Označenie Pasíva	Riadok	Bežné obdobie	Minulé
A. Vlastné zdroje krytia stálych a obežných aktív (r.062 + r.068+ r.072 + r.073)	061	2 051 639,59	1 345 489,91
A.1. Imanie a peňažné fondy r.063 až r.067	062	116 207,93	116 207,93
A.1.1. Základné imanie (411)	063	116 207,93	116 207,93
A.1.2. Peňažné fondy tvorené podľa osobitného predpisu (412)	064	0,00	0,00
A.1.3. Fond reprodukcie (413)	065	0,00	0,00
A.1.4. Oceňovacie rozdiely z precenenia majetku a záväzkov (414)	066	0,00	0,00
A.1.5. Oceňovacie rozdiely z precenenia kapitálových účastín (415)	067	0,00	0,00
A.2. Fondy tvorené zo zisku r.069 až r. 071	068	1 229 281,98	981 886,11
A.2.1. Rezervný fond (421)	069	0,00	0,00
A.2.2. Fondy tvorené zo zisku (423)	070	0,00	0,00
A.2.3. Ostatné fondy (427)	071	1 229 281,98	981 886,11
A.3. Nevysporiadaný výsledok hospodárenia minulých rokov (+/- 428)	072	0,00	0,00
A.4. Výsledok hospodárenia za účtovné obdobie r.060-(r.062+068+072+074+101)	073	706 149,68	247 395,87
B. Cudzie zdroje spolu (r.075 + r.079 +r.087 + r.097 + r.101)	074	2 230 364,98	1 640 208,35
B.1. Rezervy r..076 až 078	075	147 957,97	157 182,56
B.1.1. Rezervy zákonné (451AÚ)	076	0,00	0,00
B.2.2. Ostatné rezervy (459AÚ)	077	0,00	0,00
B.1.3. Krátkodobé rezervy (323 + 451AÚ + 459AÚ)	078	147 957,97	157 182,56
B.2. Dlhodobé záväzky (r.080 až 086)	079	11 349,95	42 229,71
B.2.1. Záväzky zo sociálneho fondu (472)	080	2 199,46	1 191,70
B.2.2. Vydané dlhopisy (473)	081	0,00	0,00
B.2.3. Záväzky z nájmu (474AÚ)	082	9 150,49	41 038,01
B.2.4. Dlhodobé prijaté preddavky (475)	083	0,00	0,00
B.2.5. Dlhodobé nevyfaktúrované dodávky (476)	084	0,00	0,00
B.2.6. Dlhodobé zmenky na úhradu (478)	085	0,00	0,00
B.2.7. Ostatné dlhodobé záväzky (373AÚ + 479AÚ)	086	0,00	0,00
B.3. Krátkodobé záväzky (r.088 až 096)	087	1 048 838,97	1 101 115,99
B.3.1. Záväzky z obchodného styku (321 až 326) okrem 323	088	453 641,24	538 326,16
B.3.2. Záväzky voči zamestnancom (331 + 333)	089	336 361,57	318 815,70
B.3.3. Zúčtovanie so Sociálnou poisťovňou a zdravotnými poisťovňami (336)	090	205 756,30	196 680,22
B.3.4. Daňové záväzky (341 až 345)	091	53 079,86	47 293,91
B.3.5. Záväzky z titulu finančných vzťahov k štát.rozpočtu a org. miestnej samosprávy (346+348)	092	0,00	0,00
B.3.6. Záväzky z upísaných nesplatených cenných papierov a vkladov (367)	093	0,00	0,00
B.3.7. Záväzky voči účastníkom združení (368)	094	0,00	0,00
B.3.8. Spojovací účet pri združení (396)	095	0,00	0,00
B.3.9. Ostatné záväzky (379 + 373AÚ + 474AÚ + 479AÚ)	096	0,00	0,00
B.4. Bankové výpomoci a pôžičky (r.098 až r.100)	097	1 022 218,09	339 680,09

Ľubovnianska nemocnica, n.o.**Súvaha v plnom rozsahu k 12-2015**

B.4.1.	Dlhodobé bankové úvery (461AÚ)	098	1 022 218,09	339 680,09
B.4.2.	Bežné bankové úvery (231 +232 +461AÚ)	099	0,00	0,00
B.4.3.	Prijaté krátkodobé finančné výpomoci (241 + 249)	100	0,00	0,00
C.	Časové rozlíšenie spolu (r.102 a r.103)	101	1 814 582,29	2 111 615,34
C.1.1	Výdavky budúcich období (383)	102	0,00	0,00
C.1.2.	Výnosy budúcich období (384)	103	1 814 582,29	2 111 615,34
-	Vlastné zdroje a cudzie zdroje spolu (r.061 + 074 + 101)	104	6 096 586,86	5 097 313,60
	Kontrolné číslo (súčet riadkov 061 až 104)	993	21 865 615,47	18 030 243,19

Ľubovnianska nemocnica, n.o.

Výkaz ziskov a strát od 01-2015 do 12-2015

Účet	Text	Riadok	Hlavná činnosť	Podnik. činnosť	Spolu	Minulé obdobie
501	Spotreba materiálu	01	1 792 023,87	82 344,80	1 874 368,67	1 800 604,82
502	Spotreba energie	02	207 402,04	59 079,86	266 481,90	271 487,27
504	Predaný tovar	03	0,00	0,00	0,00	0,00
511	Opravy a udržiavanie	04	132 740,32	17 400,52	150 140,84	157 792,02
512	Cestovné	05	12 505,23	5 926,88	18 432,11	15 757,24
513	Náklady na reprezentáciu	06	1 868,01	35,13	1 903,14	11 177,95
518	Ostatné služby	07	290 462,54	5 344,37	295 806,91	295 630,04
521	Mzdové náklady	08	4 897 894,90	120 881,45	5 018 776,35	4 820 613,14
524	Zákonné sociálne poistenie	09	1 674 762,44	41 037,06	1 715 799,50	1 662 488,19
525	Ostatné sociálne poistenie	10	708,02	0,00	708,02	472,04
527	Zákonné sociálne náklady	11	47 781,79	1 340,99	49 122,78	46 950,73
528	Ostatné sociálne náklady	12	0,00	52,20	52,20	1 404,50
531	Daň z motorových vozidiel	13	0,00	1 177,51	1 177,51	1 322,60
532	Daň z nehnuteľnosti	14	13 648,99	1 671,04	15 320,03	15 320,03
538	Ostatné dane a poplatky	15	0,00	0,00	0,00	0,00
541	Zmluvné pokuty a úroky z omeškania	16	0,00	0,00	0,00	0,00
542	Ostatné pokuty a penále	17	1 000,00	0,00	1 000,00	60,00
543	Odpísanie pohľadávky	18	93,66	0,00	93,66	5 014,59
544	Úroky	19	9 113,84	0,00	9 113,84	10 220,13
545	Kurzové straty	20	1,90	0,00	1,90	2,42
546	Dary	21	0,00	0,00	0,00	0,00
547	Osobitné náklady	22	46 775,82	12 875,51	59 651,33	58 641,80
548	Manká a škody	23	0,00	0,00	0,00	0,00
549	Iné ostatné náklady	24	19 619,65	8 569,20	28 188,85	24 743,64
551	Odpisy dlhodobého nehmotného a dlhodobého hmotného majetku	25	519 895,76	36 560,37	556 456,13	591 288,76
552	Zostatková cena predaného dlhodobého nehmotného a dlhodobého hmotného majetku	26	0,00	0,00	0,00	0,00
553	Predané cenné papiere	27	0,00	0,00	0,00	0,00
554	Predaný materiál	28	75 708,96	0,00	75 708,96	89 963,69
555	Náklady na krátkodobý finančný majetok	29	0,00	0,00	0,00	0,00
556	Tvorba zákonných rezerv	30	0,00	0,00	0,00	0,00
557	Náklady z precenenia cenných papierov	31	0,00	0,00	0,00	0,00
558	Tvorba a zúčtovanie opravných položiek	32	0,00	0,00	0,00	0,00
559	Tvorba a zúčtovanie zákonných opravných položiek	33	0,00	0,00	0,00	0,00
561	Poskytnuté príspevky organizačným zložkám	34	0,00	0,00	0,00	0,00
562	Poskytnuté príspevky iným účtovným jednotkám	35	0,00	0,00	0,00	0,00
563	Poskytnuté príspevky fyzickým osobám	36	0,00	0,00	0,00	0,00
567	Poskytnuté príspevky z verejnej zbierky	37	0,00	0,00	0,00	0,00
-	Účtová trieda 5 celkom (r.001 až r.037)	38	9 744 007,74	394 296,89	10 138 304,63	9 880 955,60
	Kontrolné číslo (súčet riadkov 001 až 038)	994	19 488 015,48	788 593,78	20 276 609,26	19 761 911,20
601	Tržby za vlastné výrobky	39	0,00	0,00	0,00	0,00
602	Tržby z predaja služieb	40	9 577 504,29	363 202,58	9 940 706,87	9 254 437,86
604	Tržby za predaný tovar	41	0,00	0,00	0,00	0,00
611	Zmena stavu zásob nedokončenej výroby	42	0,00	0,00	0,00	0,00
612	Zmena stavu zásob polotovarov	43	0,00	0,00	0,00	0,00
613	Zmena stavu výrobkov	44	0,00	0,00	0,00	0,00
614	Zmena stavu zásob zvierat	45	0,00	0,00	0,00	0,00
621	Aktivácia materiálu a tovaru	46	189 994,15	0,00	189 994,15	215 465,95
622	Aktivácia vnútroorganizačných služieb	47	0,00	0,00	0,00	0,00
623	Aktivácia dlhodobého nehmotného majetku	48	0,00	0,00	0,00	0,00
624	Aktivácia dlhodobého hmotného majetku	49	0,00	0,00	0,00	0,00
641	Zmluvné pokuty a penále	50	0,00	0,00	0,00	0,00
642	Ostatné pokuty a penále	51	0,00	0,00	0,00	0,00
643	Platby za odpísané pohľadávky	52	0,00	0,00	0,00	0,00

Ľubovnianska nemocnica, n.o.
Výkaz ziskov a strát od 01-2015 do 12-2015

Účet	Text	Riadok	Hlavná činnosť	Podnik. činnosť	Spolu	Minulé obdobie
644	Úroky	53	40,74	0,77	41,51	33,04
645	Kurzové zisky	54	0,00	0,00	0,00	0,00
646	Prijaté dary	55	0,00	0,00	0,00	437,57
647	Osobitné výnosy	56	0,00	0,00	0,00	0,00
648	Zákonné poplatky	57	0,00	0,00	0,00	0,00
649	Iné ostatné výnosy	58	279 944,92	5 010,10	284 955,02	170 318,16
651	Tržby z predaja dlhodobého nehmotného a dlhodobého hmotného majetku	59	0,00	0,00	0,00	2 500,00
652	Výnosy z dlhodobého finančného majetku	60	0,00	0,00	0,00	0,00
653	Tržby z predaja cenných papierov a vkladov	61	0,00	0,00	0,00	0,00
654	Tržby z predaja materiálu	62	75 708,96	0,00	75 708,96	89 963,69
655	Výnosy z krátkodobého finančného majetku	63	0,00	0,00	0,00	0,00
656	Výnosy z použitia fondu	64	0,00	0,00	0,00	0,00
657	Výnosy z precenenia cenných papierov	65	0,00	0,00	0,00	0,00
658	Výnosy z prenájmu majetku	66	0,00	28 135,01	28 135,01	27 574,69
661	Prijaté príspevky od organizačných zložiek	67	0,00	0,00	0,00	0,00
662	Prijaté príspevky od iných organizácií	68	3 260,00	0,00	3 260,00	1 872,26
663	Prijaté príspevky od fyzických osôb	69	2 046,87	0,00	2 046,87	957,74
664	Prijaté členské príspevky	70	0,00	0,00	0,00	0,00
665	Príspevky z podielu zaplatenej dane	71	0,00	0,00	0,00	89,13
667	Prijaté príspevky z verejných zbierok	72	0,00	0,00	0,00	0,00
691	Dotácie	73	321 112,32	0,00	321 112,32	365 328,48
-	Účtová trieda 6 celkom (r.039 až r.073)	74	10 449 612,25	396 348,46	10 845 960,71	10 128 978,57
-	Výsledok hospodárenia pred zdanením (r.074 - r.038)	75	705 604,51	2 051,57	707 656,08	248 022,97
591	Daň z príjmov	76	516,22	990,18	1 506,40	627,10
595	Dodatkové odvody dane z príjmov	77	0,00	0,00	0,00	0,00
-	Hospodársky výsledok po zdanení (r. 075 - (r.076 + r.077) (+/-)	78	705 088,29	1 061,39	706 149,68	247 395,87
	Kontrolné číslo (súčet riadkov 039 až 078)	995	22 310 433,52	796 800,06 23 107 233,58	20 754 003,08	

Dotácie a dary

Lubovnianskej nemocnici, n.o. boli v roku 2015 poskytnuté nasledovne dotácie:

138.309,43 € **Úrad práce, sociálnych vecí a rodiny Stará Lubovňa**, prostredníctvom národných projektov realizujúcich vďaka podpore z Európskeho sociálneho fondu v rámci Operačného programu Zamestnanosť a sociálna inklúzia

71.069,00 € **Štrukturálne fondy**, prostredníctvom projektu „Rezidentský program“ zatriktívni povolanie a odbornosť všeobecného lekára

9.303,30 € **2% zaplatenej dane z príjmov**

20.082,90 € **Prijaté dary od fyzických a právnických osôb**, prostredníctvom darovacích zmlúv

Lubovnianska nemocnica, n.o. ďakuje všetkým inštitúciám, ako aj individuálnym darcom, ktorí svojimi prostriedkami prispeli k zlepšeniu podmienok poskytovania zdravotnej starostlivosti v LN, n.o. .